

**FORMATO EUROPEO  
PER IL CURRICULUM  
VITAE**



**INFORMAZIONI PERSONALI**

Nome Bellanca Lina  
Indirizzo 59, Via Giuseppe Mazzini – 90139 Palermo  
Telefono 39 091 589749 Cell. 39 338 9422240  
E-mail [lina.bellanca54@gmail.com](mailto:lina.bellanca54@gmail.com)  
Nazionalità italiana  
Data di nascita 29/10/1954

**ESPERIENZA LAVORATIVA**

Data 2021  
Attività autonoma Via G. Mazzini, 59 Palermo  
Tipo di settore Esercizio della professione di architetto  
Principali mansioni responsabilità Direzioni Lavori, consulenze e collaborazioni tecniche

• Date (da – a) 2020 -1988  
• Nome e indirizzo del datore di lavoro Regione Siciliana, Palermo  
• Tipo di azienda o settore Soprintendenza Beni Culturali ed Ambientali di Palermo  
Lavoro o posizione ricoperti Dirigente responsabile del Servizio (2020/2018)  
• Tipo di impiego Settore tecnico-amministrativo  
• Principali mansioni e responsabilità Con DD. 369 del 31.01.2018 nominata Soprintendente dei Beni Culturali e Ambientali di Palermo fino al dicembre 2020; in quiescenza dal 31.12.2020. In precedenza: dal 2017-2016 Dirigente responsabile Unità Operativa 01 – Affari generali e del personale, sicurezza e protezione civile, contabilità. Dal 2016 al 2010 Dirigente responsabile della Sezione Beni Architettonici. Dal 2010 al 2001 Dirigente responsabile Unità Operativa VII – Gestione e metodo della progettazione. Dal 2000 al 1990 dirigente tecnico architetto presso il Servizio Beni Architettonici, paesaggistici, naturali, naturalistici .Dal 1988 al 1990 dirigente tecnico presso la Segreteria Generale della Presidenza della Regione Siciliana

Date (da-a) 1988-1979  
Attività autonoma Via G. Mazzini, 59 Palermo  
Tipo di settore Esercizio della libera professione di architetto  
Principali mansioni e responsabilità Collaborazioni tecniche e scientifiche con Istituti Universitari (Istituto di Archeologia, Dipartimento Città e Territorio) e Soprintendenze Archeologiche (della Sicilia Occidentale, Palermo e Agrigento)

**ISTRUZIONE E FORMAZIONE**

• Date (da – a) 06/1985-01/1985  
Nome e tipo d'organizzazione erogatrice della formazione• Centro Nazionale delle Ricerche (borsa di studio per l'estero)  
Nome e tipo di istituto di istruzione o formazione Scuola Archeologica Italiana di Atene  
• Principali materie / abilità professionali oggetto dello studio Restauro in archeologia  
• Titolo della qualifica rilasciata Attestato di frequenza

- Date (da – a)
- Nome e tipo di istituto di istruzione o formazione
- Principali materie / abilità professionali oggetto dello studio
- Titolo della qualifica rilasciata  
Livello nella classificazione nazionale o internazionale
- Date (da – a)
- Titolo della qualifica rilasciata
- Principali materie / abilità professionali oggetto dello studio
- Nome e tipo di istituto di istruzione o formazione  
Livello nella classificazione nazionale o internazionale

1978/1973

Università degli Studi di Palermo

Composizione architettonica, storia dell'architettura, statica e tecnica delle costruzioni

Laurea in Architettura presso l'Università di Palermo (110/110)

Laurea specialistica

1973/1968

Diploma di maturità classica

Lingua e letteratura latina e greca, storia e filosofia, storia dell'arte

Liceo Statale Giovanni Meli di Palermo

Diploma di scuola secondaria

## CAPACITÀ E COMPETENZE

### PERSONALI

#### MADRELINGUA

#### ALTRE LINGUA

- Capacità di lettura
- Capacità di scrittura
- Capacità di espressione orale

### CAPACITÀ E COMPETENZE RELAZIONALI

#### ITALIANO

#### FRANCESE

Buono

Discreto

Discreto

Ho svolto attività divulgativa nel settore dei beni culturali partecipando a progetti ed iniziative promosse da Istituti scolastici e Associazioni culturali. Ho presentato relazioni riguardanti l'attività svolta nel campo della tutela e del restauro architettonico, presso corsi universitari nella Facoltà di Architettura e di Ingegneria dell'Università di Palermo e in convegni specialistici.

Ho svolto attività di *tutor* di neolaureati o studenti universitari che hanno svolto presso la Soprintendenza BCA di Palermo *stages* e tirocini.

Dall'assunzione presso la Regione Siciliana, quale vincitrice del concorso pubblico per esami, per due posti di Architetto nel Ruolo dei Servizi Speciali della Presidenza della Regione Siciliana (prima classificata), con decreto di nomina dell'08/09/1988, ho svolto attività di relazione con il pubblico di utenti e professionisti in relazione agli incarichi assegnati.

Presso la Soprintendenza BCA di Palermo ho assolto ai numerosi incarichi affidati nel campo del restauro e dell'allestimento museografico, portando a compimento la conduzione dei cantieri, valorizzando al massimo le risorse economiche ed umane disponibili, raggiungendo le finalità preventivate.

### CAPACITÀ E COMPETENZE

#### ORGANIZZATIVE

Dal 2001, come responsabile di Unità operativa della Soprintendenza di Palermo, ho coordinato il personale tecnico incaricato che ha condotto la progettazione e direzione dei lavori dei progetti finanziati nell'ambito del POR Sicilia 2000/2006, settore architettonico, per la provincia di Palermo.

A seguito del sisma del 6 settembre 2002 che ha interessato il patrimonio monumentale della città di Palermo, ho coordinato per la Soprintendenza di Palermo la fase di emergenza, organizzando squadre di verifica dei danni per il monitoraggio del patrimonio monumentale per la programmazione degli interventi e la quantificazione dei danni, attivando un centinaio di sopralluoghi ed una dozzina di interventi di salvaguardia e messa in sicurezza, nell'arco dei primi tre mesi successivi al sisma.

Nel biennio 2010/2012 ho promosso la programmazione degli interventi sul PO FESR 2007/2013. L'impegno e l'attenzione volti al patrimonio monumentale ha permesso di valorizzare il Castello di Maredolce, oggetto da due decenni di interventi di restauro, finalmente aperto alla pubblica fruizione. Tale impegno ed i risultati raggiunti hanno trovato riconoscimento con il Premio Internazionale Carlo Scarpa per il giardino 2015, assegnato dalla Fondazione Culturale Benetton al gruppo di lavoro da me coordinato. Nel 2015 è stato inoltre acquisito al patrimonio regionale il monumento normanno dell'Uscibene, portando a buon fine l'esproprio, più volte avviato e proposto senza successo, fin dalla fine del XIX secolo.

Nel 2016 ho svolto attività di progettazione al fine dell'inserimento nella programmazione 2014-2020 dei progetti che non avevano trovato copertura finanziaria nelle precedenti programmazioni, che sono stati inseriti nel Patto per la Sicilia e nel PO FESR 2014-2020.

Parallelamente alle attività istituzionali sono state sviluppate numerose iniziative, nel rapporto di proficua collaborazione con le Istituzioni Universitarie e le Associazioni culturali (Salvare Palermo, FAI, Italia Nostra, ADSI, ecc) promuovendo tirocini, restauri, visite guidate nei monumenti e nei cantieri, conferenze, mostre.

**CAPACITÀ E COMPETENZE TECNICHE  
INFORMATICHE**

Capacità di utilizzazione dei programmi *Word, Power point, Internet explorer* e di contabilità dei lavori in ACR (STS)

**CAPACITÀ E COMPETENZE ARTISTICHE**

Specializzazione nel rilievo in campo archeologico e nel disegno al vero di oggetti ceramici, competenza sviluppata nell'attività di collaborazione con l'Istituto di Archeologia dell'Università degli Studi di Palermo e con le Soprintendenze Archeologiche di Palermo e Agrigento

**ALTRE CAPACITÀ E COMPETENZE**

Dal 1979 al 1988 sono stata *Cultore della materia* presso la Facoltà di Architettura di Palermo nel corso di Arte dei Giardini, acquisendo competenze nella disciplina urbanistica e nell'assetto del paesaggio. Particolare rilievo ha assunto nell'attività svolta presso la Soprintendenza BCA di Palermo l'intervento di somma urgenza sui beni monumentali e la progettazione e direzione dei lavori di allestimento di mostre e musei

**PATENTE O PATENTI**

Automobilistica (patente B)

**Allegati:**

1. Incarichi professionali
2. Pubblicazioni
3. Premi, concorsi e allestimenti mostre

## ALLEGATO 1

### INCARICHI DI PROGETTAZIONE E DIREZIONE DEI LAVORI

• Date (da – a)

### INTERVENTI DI RESTAURO E ALLESTIMENTO MUSEOGRAFICO

2021/2013

#### Palermo, Cattedrale



*Lavori di restauro finanziati dal Ministero delle Infrastrutture per l'importo complessivo di € 2.000.000, solo direzione dei lavori su incarico del Provveditorato Opere Pubbliche per la Sicilia e la Calabria, in corso di esecuzione*

#### Palermo, Cuba soprana



*Lavori di restauro e valorizzazione per l'importo di € 1.000.000, finanziati nel PO FESR 2014-2020, Regione Siciliana; progettazione e direzione lavori; in corso di esecuzione*

#### Monreale, Cappella Roano



*Lavori di consolidamento e restauro per l'Arcidiocesi di Monreale, progettazione e direzione dei lavori*

#### Gratteri, Abazia di San Giorgio



*Lavori di restauro ed indagini archeologiche finanziati al Comune di Gratteri dal CIPE per l'importo di € 738.000; progettazione e direzione dei lavori*

**Palermo, Castello di Maredolce**



*Lavori di restauro, finanziati dalla Presidenza del Consiglio dei Ministri sull'8x1000 per l'importo di € 429.000*

**Palermo, Biblioteca Centrale**

*Lavori di restauro finanziati nell'ambito del PO FESR 2007/2013 per l'importo di € 2.000.000. Progettazione e direzione dei lavori*

**Palermo, I luoghi del Tesoro  
Cattedrale**



*Lavori di restauro finanziati nell'ambito del PO FESR 2007/2013 per l'importo di € 700.000. Progettazione e direzione dei lavori*

**Palermo, Chiesa di San Nicolò  
all'Albegheria**

*Lavori di restauro finanziati nell'ambito del PO FESR 2007/2013 per l'importo di € 500.000. Progettazione e direzione dei lavori*

**Palermo, Villino Basile**

*Lavori di restauro finanziati nell'ambito del PO FESR 2007/2013 per l'importo di € 500.000. Progettazione e direzione dei lavori*

**Monreale, Ex Dormitorio dei  
benedettini**

*Lavori di restauro finanziati nell'ambito del PO FESR 2007/2013 per l'importo di € 500.000. Progettazione e direzione dei lavori*

**Palermo, Chiesa della Pinta**

*Lavori di restauro finanziati con fondi del Dipartimento della Protezione Civile per l'importo di € 400.000. Direzione dei lavori in corso di esecuzione*

**Marineo Castello Beccadelli, ala  
sud**



*Lavori di restauro finanziati con fondi del POR Risorse liberate per l'importo di € 1.500.000,00, portato a compimento dopo la composizione di un lungo contenzioso, progettazione e direzione dei lavori*

• Date (da – a)

2012/2010

**Palermo, Locali annessi alla  
Chiesa della Martorana**

Lavori di restauro finanziati con Fondi dell'8 per mille dalla Presidenza del Consiglio dei Ministri (€ 480.655,00), D.L.

**Palermo, Palazzo Bonagia**

Lavori di restauro finanziati con fondi del POR Risorse Liberate (€ 2.850.327,90), D.L. in corso di esecuzione

**Palermo, Chiesa di Santa Maria del Soccorso detta "La Mazza"**



Lavori di restauro (€ 841.000,00), D.L

**Palermo, Chiesa di San Giuseppe dei Teatini**

Lavori di restauro finanziati con Fondi dell'8 per mille dalla Presidenza del Consiglio dei Ministri (€ 494.000,00), D.L.

**Caccamo, Chiesa di San Benedetto**



Lavori di restauro finanziati con fondi POR Risorse Liberate (€ 1.500.000,00), D.L. Lavori ultimati e collaudati

**Casteldaccia, Torre del Duca di Salaparuta**

Lavori di restauro finanziati con fondi del POR Risorse Liberate (€ 2.000.000,00), D.L. Lavori ultimati e collaudati

**Palermo, Complesso di San Giovanni degli Eremiti**

Lavori di restauro e valorizzazione e fruizione del complesso monumentale di S. Giovanni degli Eremiti, finanziato con fondi del PO FESR a Cavallo (€ 66.260,78), D.L.

**Palermo, Nei Luoghi dei Cavalieri Teutonici**

Lavori di allestimento museale finanziato con fondi del PO FESR a Cavallo (€ 60.197,02),

**Palermo, Casina Cinese**

Lavori di riparazione urgente delle coperture e dei terrazzi, finanziati con fondi del PO FESR a cavallo (€ 54.998,26)

**Marineo, Castello Beccadelli**

Lavori di riparazione della parete settentrionale fondi del PO FESR a cavallo € 15.000)

**Palermo, Chiesa di Sant'Orsola**

Lavori di restauro e consolidamento, con fondi del Dipartimento della Protezione Civile (€ 350.000,00) DL.

**Palermo, Chiesa degli Agonizzanti**

Lavori di restauro e consolidamento, con fondi del Dipartimento della Protezione Civile (€ 200.000,000) DL.

• Date (da – a)

2010/2000

**Palermo, Museo Diocesano**



Il restauro delle sale del piano nobile del Palazzo Arcivescovile consentirà l'ampliamento del Museo Diocesano di Palermo (DL.)



**Monreale, Palazzo Arcivescovile**



Allestimento Museo Diocesano. Il Museo è aperto al pubblico dall'aprile 2011 ed ha ospitato già prestigiose mostre temporanee

**Palermo, Ex Monastero Sant'Elisabetta**

Opere di completamento. Gli ambienti restaurati sono sede della Squadra Mobile della Questura di Palermo

**Santa Cristina Gela Santuario dello Scanzano**

Opere di sistemazione esterna (POR 2000/2006)

**Marineo, Castello Beccadelli**



I lavori di restauro dei granai del Castello con i fondi del POR Sicilia 2000/2006 (€ 1.000.000,00) hanno recuperato spazi fruibili per il Museo con la creazione di una sala conferenza, due sale espositive, depositi e locali di servizio. L'ampliamento del Museo è stato inaugurato l'11 dicembre 2009 .

**Palermo, Nei luoghi dei Cavalieri Teutonici**

I lavori finanziati con fondi del POR Sicilia 2000/2006 (€ 1.000.000,00) hanno interessato l'ala nord-occidentale del Palazzo Ajutamicristo ed alcuni ambienti dell'ex convento della Magione. Il recupero del Palazzo ha permesso l'allestimento di una mostra "Materiali per la memoria" inaugurata il 16 dicembre 2009; sono stati altresì ampliati gli spazi espositivi nel complesso della Magione all'interno dei quali è stata allestita la mostra "Forme della scrittura"

**Palermo, Chiesa di San Nicolò all'Albergheria**

Intervento di consolidamento con fondi del Dipartimento della Protezione Civile Presidenza Regione Siciliana gravanti sull'OPCM n. 3250/2002 (€ 350.000,00). La chiesa parzialmente fruibile per oltre un decennio a causa dei puntellamenti nella zona del transetto e dell'abside è stata riaperta il 13 dicembre 2009 alla presenza del Cardinale S.E. Paolo Romeo

**Palermo, Palazzo Ajutamicristo**

Intervento di consolidamento di solai con fondi del Dipartimento della Protezione Civile, Presidenza Regione Siciliana gravanti sull'OPCM n. 3250/2002 (€ 200.000,00). L'ala del Palazzo recuperata ha ospitato (dic. 2009- gen.2010) la mostra "Materiali della memoria"

**Palermo, ex Monastero di Santa Elisabetta**



Lavori di restauro ed indagini archeologiche nei locali della chiesa dell'ex Monastero, oggi sede della Squadra Mobile della Questura di Palermo (Importo dei lavori € 400.000,00, direzione congiunta con la dott.ssa Francesca Spatafora)

**Terrasini, Torre di Capo Rama**

Ripristino paramento murario lato nord, consolidamento volta esistente con i fondi del POR Sicilia 2000/2006 degli Ass.ti Reg.li Turismo e Territorio ed Ambiente (€ 40.000,00)

**Palermo, Villa Raffo**

Restauro dei locali al piano terra, ala sud (€ 200.000,00)

**Palermo, Palazzo Ajutamicristo**

Restauro dei locali al piano terra (€ 200.000,00)

**Altofonte, Cappella monumentale del Cimitero**

Progetto redatto dal Comune di Altofonte per un importo di € 258.000,00 per il rifacimento di tetti e solai ed il restauro dei fronti esterni ( DL e RUP)

**Palermo, Villino Basile**

Lavori di manutenzione, revisione infissi, pulitura e ripristino gronde e pluviali per l'importo di € 30.700,00

**Santa Cristina Gela, Chiesa dello Scanzano**

Il progetto di restauro redatto dall'arch. Guido Fiduccia per l'importo di € 279.819,64 ha interessato la revisione del tetto, il ripristino del paramento murario, della pavimentazione ed il consolidamento della volta esistente, con i fondi del POR Sicilia 2000/2006, (sola DL)

**Palermo, Chiesa di San Francesco Saverio**

Revisione delle coperture e della cupola per l'importo di € 20.914,77

**Palermo, Cappella Palatina**



L'intervento di restauro progettato dall'arch. Meli per un importo di circa € 2.300.000,00, sponsorizzato dalla Wurth, si è sviluppato nell'arco di tre anni ed ha riguardato sia l'esterno che gli interni. Il recupero, a cantiere aperto, ha consentito di valorizzare un bene di straordinaria importanza nella storia dell'arte medievale, potenziando l'offerta turistica attraverso le visite organizzate dalla Fondazione Federico II all'interno di Palazzo dei Normanni (Direzione dei Lavori congiunta con l'arch. Guido Meli e la dott.ssa Giulia Davi)

**Termini Imerese, Campanile della diruta chiesa di S. Giovanni**

Progetto del Comune di Termini Imerese per l'importo di € 187.419,24, che ha interessato il consolidamento murario e restauro guglia con rivestimento in maiolica (sola DL)

**Cefalà Diana, Terme**

Lavori di manutenzione, revisione infissi, pulitura e ripristino gronde e pluviali per l'importo di € 35.000,00

**Palermo, Villa Napoli**

Completamento locali al piano ammezzato e piano nobile per l'importo di € 112.000,00. La sistemazione dei locali ha permesso di ospitare la mostra "Verdi Itinerari"

**Palermo, Chiesa di S. Anna**



Consolidamento di volte, revisione di tetti, rifacimento di intonaci con fondi dell'O.P.C.M. n. 3250/2002 della Prefettura di Palermo per i beni del FEC (€ 700.000,00). A seguito degli interventi la chiesa, dichiarata inagibile dopo il sisma del 2002, è stata riaperta al culto nel luglio 2007.

**Palermo, Chiesa di San Giacomo dei Militari**



Rifacimento tetti ed infissi, restauro portali esterni e ripristino dei portici. A seguito degli interventi eseguiti per un importo complessivo di € 321.177,60 e netto di circa € 200.000,00, l'antica chiesa utilizzata negli ultimi decenni come autorimessa all'interno della Caserma dei Carabinieri, è tornata ad essere utilizzabile come chiesa ed ospita le manifestazioni pubbliche che si svolgono all'interno della Caserma nel Quartiere di San Giacomo.



**Palermo, Villa Raffo**

Opere di completamento, intonaci, impianti ed infissi (€ 433.000,00), DL

**Palermo, Museo Diocesano**

Opere di completamento degli impianti, creazione locale tecnico seminterrato

**Palermo Museo Diocesano**

Opere edili di completamento che hanno permesso l'apertura del Museo nel 2003

**Palermo, Chiesa di S. Nicolò  
all'Albergheria**



Campanile, consolidamento volte e paramento murario. L'intervento ha consentito di smontare il ponteggio-puntellamento che per circa dieci anni aveva ingabbiato la torre (€ 355.000,00). A seguito dei lavori eseguiti, grazie ad un'associazione di volontari, la torre è aperta alla pubblica fruizione

**Palermo, Villa Napoli**

Lavori di sistemazione del corpo di guardia, definizione di infissi ed intonaci, creazione servizi. A seguito dei lavori eseguiti la villa è stata sede di esposizioni temporanee ed il giardino aperto al pubblico

**Palermo, Palazzo Mirto**

Lavori di manutenzione, restauro scala di accesso e ripristino collegamenti interni al piano secondo. I lavori per un importo di € 32.383,62 hanno consentito la riapertura al pubblico del secondo piano.

**Termini Imerese, Chiesa di S.  
Caterina d'Alessandria**

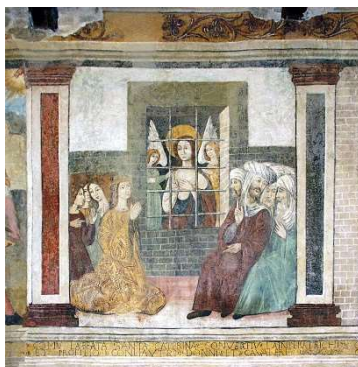

Completamento del restauro delle superfici pittoriche parietali

**Palermo, Cappella Lo Bianco**

Rifacimento della copertura (sola DL)

**Bagheria, Villa Cattolica**

Opere di completamento, restauro dell'emiciclo est

• Date (da – a)

1999/1990

**Palermo, Cattedrale**

Progetto pilota Federico II per il sollevamento del sarcofago (gli esiti del progetto sono stati poi pubblicati nel volume: AA.VV., *Il sarcofago dell'imperatore*, Palermo 2002)

**Caccamo, Cripta della chiesa di  
San Giorgio**

Restauro stucchi e rifacimento pavimentazione ed impianti per l'allestimento del Tesoro

<b>Palermo, Chiesa di S. Agata alla Guilla</b>	Lavori di restauro con fondi della Provincia Regionale di Palermo (sola DL.)
<b>Palermo, Cattedrale, Cappella delle tombe reali</b>	Bonifica della muratura e creazione di vespaio aerato di sottopavimentazione
<b>Ustica, villaggio preistorico</b>	Lavori di completamento edifici demaniali della zona archeologica dei Faraglioni
<b>Termini Imerese – Himera</b>	Progetto di allestimento museografico per la riapertura dell'Antiquarium
<b>Polizzi Generosa, Chiesa di S. Maria delle Grazie (2° lotto)</b>	Restauro apparato decorativo (stucchi e dipinti murali), consolidamento pavimenti con fondi della Provincia Regionale di Palermo. A conclusione dei lavori la chiesa è stata riaperta al culto.
<b>Bagheria, Villa Cutò</b>	Consolidamento delle volte e rifacimento pavimentazioni del piano nobile con fondi della Provincia Regionale di Palermo.
<b>Palermo, Villino Favalaro Di Stefano (2° lotto)</b>	Restauro dei prospetti e del loggiato
<b>Cefalà Diana, Terme arabe</b>	Allestimento museografico, restauro della sala termale e creazione percorso espositivo nei locali annessi
<b>Cefalà Diana, Terme arabe</b>	Impianti, funzionalizzazione dei locali annessi all'edificio termale
<b>Palermo, Palazzo dei Normanni</b>	Restauro del salone gruppo parlamentare P.S.I. (solo Direzione Lavori) con fondi dell'ARS
<b>Palermo, Oratorio di S. Cita</b>	Revisione delle coperture e restauro salone di piano terra (£ 500.000.000)
<b>Ustica, villaggio preistorico</b>	Completamento dei lavori di sistemazione della zona archeologica dei Faraglioni
<b>Termini Imerese, Castello</b>	Consolidamento della cinta fortificata e restauro delle cosiddette "carceri";
<b>Palermo, Chiesa di San Matteo (2° lotto)</b>	Revisione tetto della navata centrale e restauro prospetto
<b>Palermo, Balaustre del Piano della Cattedrale</b>	Pulitura e restauro degli elementi lapidei
<b>Palermo, Portale e sottoportico della Cattedrale</b>	Pulitura e restauro del portico meridionale a completamento dell'intervento di restauro eseguito nel fronte esterno.
<b>Palermo, Chiesa di San Giuseppe dei Teatini (3° lotto)</b>	Restauro del campanile e del "quinto canto"
<b>Palermo, Vignicella dei Gesuiti</b>	
	
<b>Palermo, Albergo dei Poveri</b>	Il restauro ha interessato il portico che custodisce il pannello maiolicato e la Chiesa di Santa Rosalia
<b>Palermo, Cattedrale</b>	Allestimento della mostra " <i>Federico II, dalla terra alla corona</i> ".
	Allestimento dell'opera di Franco Battiato " <i>Il cavaliere dell'intelletto</i> "

<b>Caccamo, Oratorio del SS. Sacramento</b>	Rifacimento di tetto e volta, parzialmente crollati, a protezione degli stucchi esistenti all'interno.
<b>Polizzi Generosa, Chiesa di S. Maria delle Grazie</b>	Revisione dei tetti, consolidamenti murari e restauro prospetti (£ 300.000.000)
<b>Palermo, Cripta e tesoro della Cattedrale</b>	Restauro della cripta e allestimento museale del tesoro
<b>Bagheria, Villa Cattolica</b>	Consolidamento e restauro dei corpi bassi e del piano nobile del palazzo. I lavori eseguiti hanno consentito la riapertura del Museo Guttuso nel 1998 (£ 2.000.000.000).
<b>Palermo, Cattedrale (4° lotto)</b>	Interventi di restauro dei prospetti e delle absidi ( DL congiuntamente all'arch. Guido Meli)
<b>Termini Imerese, Chiesa di S. Caterina d'Alessandria (2° lotto)</b>	L'intervento, finalizzato a rimuovere l'umidità ascendente, ha interessato i livelli di sottopavimentazione comprendendo l'indagine archeologica, il ripristino del livello di pavimentazione originaria (£ 300.000.000).
<b>Marineo, Castello Beccadelli</b>	<p data-bbox="596 947 1541 1097">Il restauro ha riguardato il ripristino del sistema originario di coperture costituito da volte a botte rivestite in coccio pesto, liberate dai tetti in legno e coppi ormai crollati (£ 500.000.000). All'interno il rifacimento di pavimentazioni ed intonaci, la realizzazione degli impianti ha consentito l'allestimento dell'esposizione dei materiali archeologici provenienti dalla Montagnola, a cura del Servizio Archeologico, e l'apertura al pubblico del Museo dell'Eleuterio.</p>
	
<b>Palermo, Oratorio di S. Alberto</b>	L'oratorio, abbandonato da alcuni anni, versava in condizioni di grave precarietà statica anche a causa di atti vandalici; l'intervento realizzato ha consentito di recuperare la parte della volta affrescata rimasta in situ, integrata nelle strutture mancanti crollate (£ 300.000.000). Si è effettuato il rifacimento del tetto della chiesa, mentre nei locali annessi sono state rimosse le coperture fatiscenti, sostituite con coperture provvisorie.
<b>Ustica, villaggio preistorico</b>	Lavori di sistemazione della zona archeologica dei Faraglioni (sola D.L.)
<b>Palermo, Convento di San Francesco d'Assisi</b>	Sono stati realizzati lavori di ripristino dell'ala nord prospiciente il chiostro, rimuovendo superfetazioni che hanno messo in luce parti dell'originaria balaustra di pietra. L'intervento ha riguardato inoltre il rifacimento del tetto del dormitorio al primo piano, rimasto a cielo libero dopo i danni dell'ultima guerra, lasciando al degrado i decori interni a stucco.
<b>Termini Imerese, Chiesa di S. Caterina d'Alessandria (1° lotto)</b>	I lavori hanno riguardato la revisione delle gronde della copertura, il rifacimento dei locali annessi della sacrestia, il restauro del fronte esterno di prospetto e la prima fase di restauro e consolidamento degli affreschi (£ 300.000.000). Gli interventi sulle coperture hanno evitato l'ulteriore danneggiamento degli affreschi
<b>Ustica, Torre S. Maria</b>	Restauro interno ed esterno (DL). La torre recuperata ha ospitato un'esposizione permanente di reperti archeologici.
<b>Palermo, Villino Favalaro-Di Stefano</b>	Interventi di restauro delle coperture, dei prospetti e del loggiato (sola DL)
<b>Palermo, Chiesa di San Giuseppe dei Teatini (2° lotto)</b>	I lavori hanno interessato la revisione del tetto della navata centrale, il restauro delle cupolette delle navate laterali ed il fronte su via Maqueda ( sola DL)

**INTERVENTI DI SOMMA URGENZA FINANZIATI DALL'ASSESSORATO REGIONALE BB.CC.AA. E P.I. E DAL MINISTERO DELL'INTERNO (FEC)**

date (da – a) 2020/2030

<b>Palermo, Chiesa dell'Assunta</b>	FEC, lavori di somma urgenza per l'importo di € 100.000 Progettazione e direzione dei lavori
<b>Altavilla Milicia, Ponte saraceno</b>	Intervento di somma urgenza per il ripristino della copertura per l'importo di € 100.000. Progettazione e direzione dei lavori
<b>Palermo, Chiesa di San Giovanni dell'Origlione</b>	FEC. Intervento di urgenza a seguito di protocollo d'intesa per l'importo di € 16.000. Progettazione e direzione dei lavori
<b>Palermo, Cappella dell'Uscibene</b>	Intervento di somma urgenza per il ripristino della copertura per l'importo di € 100.000. Progettazione e direzione dei lavori
<b>Palermo, Museo Ornitologico di Villa Malfitano</b>	Intervento di somma urgenza per il risanamento delle coperture per l'importo di € 70.000,00 Progettazione e direzione dei lavori
<b>Palermo, Chiesa di Santa Ninfa dei Crociferi</b>	FEC. Intervento di somma urgenza per il ripristino dei terrazzi di copertura delle cappelle laterali per l'importo di € 100.000. Progettazione e direzione dei lavori
<b>Contessa Entellina, Chiesa di Santa Maria del Bosco</b>	FEC. Intervento di somma urgenza per la messa in sicurezza delle strutture per l'importo di € 100.000. Progettazione e direzione dei lavori
<b>Palermo, Complesso monumentale di Sant'Agostino</b>	FEC. Intervento di somma urgenza per l'importo di € 100.000. Prog. e direzione dei lavori
<b>Palermo, Porta Nuova</b>	Intervento di somma urgenza per la messa in sicurezza per l'importo di € 100.000. Progettazione e direzione dei lavori
<b>Palermo, Campanile di San Francesco Saverio</b>	Intervento di somma urgenza per la messa in sicurezza per l'importo di € 55.000. Progettazione e direzione dei lavori
<b>Monreale, Chiesa di Santa Maria la Nuova</b>	Intervento di somma urgenza per la riparazione dei danni da fulmine per l'importo di € 100.000. Progettazione e direzione dei lavori, in corso di realizzazione
<b>Polizzi Generosa, Chiesa di San Girolamo</b>	Intervento di somma urgenza per il ripristino della copertura per l'importo di € 100.000. Progettazione e direzione dei lavori, in corso di realizzazione
<b>Palermo, Portico meridionale della Cattedrale</b>	Intervento di somma urgenza per il ripristino della copertura per l'importo di € 70.000. Progettazione e direzione dei lavori

Date (da – a)

2012/2010

**Palermo, Chiesa di Sant'Anna**



Riparazione delle coperture del transetto sinistro e della pseudo-cupola (fondi FEC € 250.000,00), in corso di esecuzione

**Palermo, Chiesa di San Domenico**

Riparazione delle coperture della navata laterale sinistra, dei transetti e dell'abside (fondi FEC € 340.000,00), in corso di esecuzione

**Palermo, Campanile di Casa  
Professa**



Messa in sicurezza del campanile (fondi FEC € 55.000,00)

**Palermo, Chiesa di S. Ignazio  
all'Olivella**

Messa in sicurezza intonaci (fondi FEC € 30.000,00)

**Palermo, Chiesa di Santa Caterina**

Riparazione coperture navate laterali (fondi FEC € 50.000,00)

**Misilmeri, Chiesa di San  
Francesco d'Assisi**

Rifacimento gronde e pluviali, revisione di coperture (€ 55.000,00)

**Palermo, Ex Chiesa di Santa Sofia**

Realizzazione di copertura provvisoria (fondi FEC € 40.000,00)

**Monreale, Ex Dormitorio dei  
Benedettini**

Riparazione copertura (€ 90.000,00)

**Palermo, Chiesa della Pietà**

Messa in sicurezza fronti esterni su strada (fondi FEC € 50.000,00)

**Palermo, Chiesa della Gancia**

Riparazione delle coperture dell'abside e dei transetti (fondi FEC € 150.000,00)

**Geraci Siculo, Chiesa del Collegio  
di Maria**

Riparazione della copertura (€ 70.000,00)

**Palermo, Chiesa di San Francesco  
d'Assisi**

Riparazione dei terrazzi di copertura della navata laterale destra (fondi FEC € 50.000,00)

**Palermo, Chiesa di Santa Ninfa dei  
Crociferi**

Rifacimento copertura dell'abside (fondi FEC € 50.000,00)

• Date (da – a)

2010/2000

**Palermo, Cattedrale**

Riparazione dei danni nelle merlature della navata centrale (€ 55.000,00)

**Geraci Siculo, Castello dei  
Ventimiglia**



Riparazione del cinta muraria danneggiata da un fulmine (€ 70.000,00)

<b>Palermo, Oratorio di San Filippo Neri</b>	Messa in sicurezza degli stucchi della volta, rifacimento di soffitti e dell'impianto elettrico (fondi FEC € 55.000,00)
<b>Polizzi Generosa, ex Chiesa di San Domenico</b>	Messa in sicurezza delle murature, protezione pavimento, rimozione puntellamenti esterni, (fondi FEC)
<b>Palermo, Chiesa di San Ciro Maredolce</b>	Messa in sicurezza, pulitura e sgombero di detriti, ripristino della scala esterna e delle aperture
<b>Palermo, Mura di Porta Sant'Agata</b>	Opere di messa in sicurezza del paramento murario
<b>Geraci Siculo, Sant'Antonino</b>	Revisione della copertura
<b>Palermo, Società Siciliana di Storia Patria</b>	Museo del Risorgimento, riparazione tetti e gronde, revisione pavimento (€ 60.000,00). I lavori eseguiti hanno contribuito al recupero della sala del Museo, oggetto di un intervento di allestimento a cura della Società Siciliana di Storia Patria, riaperto al pubblico il 29 maggio 2010.
<b>Ventimiglia di Sicilia, ex Chiesa Maiorca</b>	
	
<b>Piana degli Albanesi, Chiesa di San Demetrio</b>	Riparazione della volta e della copertura
	Riparazione della copertura della navata laterale destra
<b>Palermo, Villa Napoli</b>	Messa in sicurezza muri esterni del giardino storico
<b>Palermo, Palazzetto Mirto Filangeri</b>	Revisione gronde e pluviali
<b>Palermo, Piccola Cuba</b>	Restauro paramento murario, revisione rivestimento della cupola (intervento sponsorizzato dal Consiglio Nazionale dei Geometri per un importo € 25.000,00)
<b>Termini Imerese, Chiesa di S. Giacomo</b>	Rimozione copertura precaria , consolidamento tetti esistenti, protezione livello pavimentale
<b>Monreale, Chiesa degli Agonizzanti</b>	Revisione coperture
<b>Palermo, Villa Filippina</b>	Riparazione dei terrazzi di copertura dei portici e risanamento delle volte
<b>Palermo, Stemma del Convitto Nazionale</b>	Messa in sicurezza degli elementi scultorei e a stucco
<b>Palermo, Chiesa di S. Nicolò da Tolentino in via del Bosco</b>	Realizzazione di una copertura provvisoria (per un importo di € 32.000,00)
<b>Palermo, Chiesa dei SS. Quaranta Martiri alla Guilla</b>	Riparazione di tetti, gronde e pluviali
<b>Palermo, Chiesa di S. Onofrio</b>	Riparazione di tetti, gronde e pluviali
<b>Palermo, Cattedrale</b>	Riparazione di pluviali esterni e risanamento d'intonaci



**Monreale, Abbazia di San Martino delle Scale**

Revisione della copertura dell'antica biblioteca

**Marineo, Castello Beccadelli Bologna**

Riparazione di tetti e risanamento di due sale attigue all'ala restaurata

**Terrasini, Capo Rama**



Messa in sicurezza della torre costiera, intervento sponsorizzato dalla CEPIMA e Panormedil (per un importo di € 55.00,00)

**Palermo, Biblioteca Centrale della Regione Siciliana**

Messa in sicurezza del cornicione e della balaustra del portico

**Altofonte, Chiesa Madre**

Rifacimento della copertura distrutta da un incendio (per un importo di € 147.000,00)

**Palermo, Chiesa di S. Giacomo dei Militari**

Revisione coperture e rifacimento pavimento (a seguito del sisma del 6/09/2002)

**Ustica, Chiesa di San Ferdinando**

Revisione della copertura e riparazione del soffitto della navata laterale destra (a seguito del sisma del 6/09/2002)

**Palermo, Chiesa di S. Nicolò da Tolentino (in via Maqueda)**

Opere di messa in sicurezza del prospetto, revisione e consolidamento volte delle navate e del transetto, (a seguito del sisma del 6/09/2002, per un importo di € 147.000,00)

**Palermo, Chiesa di S. Anna**

Opere di messa in sicurezza del fronte principale e delle cappelle della navata laterale destra (a seguito del sisma del 6/09/2002, per un importo di € 120.000,00)

**Palermo, S. Giovanni Decollato**

Messa in sicurezza del fronte sulla piazza, protezione del pavimento, revisione dei tetti dei corpi annessi (a seguito del sisma del 6/09/2002, per un importo di € 35.000,00)

**Palermo, Villino Basile**

Rifacimento di solaio del terrazzo di copertura

**Marineo, Castello Beccadelli**

Riparazione tetti

**Palermo, Società Siciliana di Storia Patria**

Revisione coperture e restauro volta sala Amari

**Palermo, Chiesa di S. Mamiliano**

Revisione coperture locali annessi

**Cefalà Diana, Terme arabe**

Consolidamento del muro a tre archi

**Palermo, Chiesa di San Sebastiano**

Riparazione pluviali

**Palermo, Cattedrale**

Copertura del portico meridionale

• *Date (da – a)*

1999/1991

**Palermo, Chiesa di S. Mamiliano**

Riparazione coperture

**Palermo, Chiesa di S. Sebastiano**

Riparazione soffitto, sgombero e pulitura interna, ripristino portone di ingresso

<b>Palermo, fondo Micciulla</b>	Camera dello scirocco, pulitura e sistemazione scala di accesso
<b>Palermo, Chiesa di S. Anna</b>	Revisione della copertura della navata laterale sinistra
<b>Palermo, Chiesa di S. Stanislao</b>	Revisione del tetto dell'abside
<b>Palermo, Chiesa di S. Nicolò all'Albergheria</b>	Riparazione del tetto della navata laterale destra
<b>Palermo, Chiesa di S. Maria della Catena</b>	Restauro della copertura delle absidi
<b>Bagheria, villa Valguarnera</b>	Restauro delle statue di coronamento
<b>Palermo, Convento di San Francesco d'Assisi</b>	Riparazione del terrazzo di copertura della biblioteca
<b>Palermo, Oratorio del SS. Rosario</b>	Riparazione di tetti
<b>Palermo, Chiesa di Santa Venera</b>	Revisione della copertura
<b>Palermo, Chiesa di San Giacomo dei Militari (corso Pisani)</b>	Revisione della copertura
<b>Bagheria, Certosa di villa Butera</b>	Opere di messa in sicurezza e restauro della volta del portico
<b>Palermo, Statua di S. Rosalia nel Piano della Cattedrale</b>	Opere di consolidamento del basamento della statua
<b>Santa Flavia, Villa Filangeri</b>	Revisione dei terrazzi e della sala Basile
<b>Santa Flavia, Basilica Soluntina</b>	Revisione della copertura
<b>Palermo, Villino Favalaro-Di Stefano</b>	Revisione della copertura della Dépendance
<b>Himera, Antiquarium (1° e 2° intervento)</b>	Lavori di somma urgenza per la riparazione dei parapetti in copertura
<b>Ustica, villaggio preistorico</b>	Lavori di somma urgenza nella zona dei Faraglioni
<b>Palermo, Convento di San Francesco d'Assisi</b>	Lavori di somma urgenza
<b>Palermo Museo Archeologico</b>	Riparazione dei terrazzi del primo cortile
<b>Palermo, Chiesa di S. Anna</b>	Revisione del tetto del transetto sinistro

#### *Incarichi di Responsabile del Procedimento*

• Date (da – a)	2016/2010
<b>Polizzi Generosa Monreale</b>	Chiesa Madre Ex Dormitorio dei Benedettini
• Date (da – a)	2010/2000
<b>Carini</b>	Chiesa del Carmine
<b>Casteldaccia</b>	Torre del Duca di Salaparuta (progetto del Comune di Casteldaccia per un importo di € 2.000.000,00 finanziato sul POR Sicilia, risorse liberate)
<b>Palermo</b>	Albergo dei Poveri : l'intervento di restauro progettato e diretto dall'arch. Matteo Scognamiglio per un importo di € 3.606.198,00 ha interessato il restauro dei saloni di piano terra e primo piano. E' stato recuperato l'accesso al complesso monumentale su via Cappuccini e restaurati i fronti esterni.
<b>Palermo</b>	Arsenale della Real Marina, l'intervento di restauro progettato e diretto dall'Arch. Matteo Scognamiglio, per l'importo complessivo di € 2.649.424,00 ha permesso di recuperare il livello di primo piano, aperto alla pubblica fruizione dal 10.09.2008.
<b>Palermo</b>	Casina Cinese, il progetto di completamento redatto dall'arch. Eliana Mauro e dalla dott.ssa Giulia Davi, per l'importo complessivo di € 3.677.173,11, ha permesso, in data 21.12.2008, la riapertura della Casina Cinese dopo lunghi anni di interventi di restauro e chiusura alle visite.
<b>Palermo</b>	Castello a Mare
<b>Palermo</b>	Castello di Maredolce (importo del finanziamento € 3.000.000,00 sul POR Sicilia, risorse liberate) progetto e direzione dei lavori dell'arch. Matteo Scognamiglio, in corso di esecuzione.
<b>Palermo</b>	Oratorio dei SS. Elena e Costantino, il progetto di completamento del restauro dell'Oratorio per l'importo di € 886.240,00, ha permesso il recupero e la funzionalizzazione del complesso monumentale, sede della Biblioteca dell'Assemblea Regionale Siciliana, aperta al pubblico dal 2010
<b>Palermo</b>	Palazzo Bonocore
<b>Palermo</b>	Palazzo Cesarò Colonna

<b>Palermo</b>	Palazzo Ajutamicristo (per un importo di € 3.370.133,95 sul POR Sicilia, risorse liberate) in corso di esecuzione
<b>Marineo</b>	Area archeologica della Montagnola
<b>Monreale</b>	Locali annessi alla chiesa di San Gaetano
<b>Roccamena</b>	Area archeologica di Monte Maranfusa
<b>San Cipirello</b>	Area archeologica di Monte Jato, i lavori finanziati nell'ambito del POR hanno consentito l'apertura al pubblico delle Case D'Alia inaugurate il 13 luglio 2010
<b>Santa Cristina Gela</b>	Chiesa dello Scanzano
<b>Santa Flavia</b>	Area archeologica di Solunto
<b>Termini Imerese</b>	Area archeologica di Himera

### **ALTRI INCARICHI**

svolti per l'amministrazione regionale

• Date (da – a) 2017/1988

<b>Palermo</b>	Incaricata con decreto prefettizio n. 49214 del 21.04.2017, in rappresentanza della Soprintendenza al Tavolo tecnico presso la Prefettura di Palermo
<b>Palermo</b>	Incaricata con nota n. di prot. 120 del 10.04.2012 dell'Alto Commissario della Villa Romana del Casale di Piazza Armerina, come componente della Commissione di collaudo del progetto
<b>Palermo</b>	Incaricata, con nota n. di prot. 41096/2007 del Dirigente Generale del Dipartimento BB.CC.AA. ed E.P., di supportare l'Ufficio concorsi per le verifiche e valutazioni dei titoli nel Concorso pubblico per titoli, bandito nel 2000, a n. 100 posti di Dirigente tecnico architetto nel ruolo tecnico dei beni culturali
<b>Corleone</b>	Componente della Commissione art.5 Legge 178/76 presso il Comune di Corleone dal 2000 al 2003, in rappresentanza della Soprintendenza Beni Culturali ed Ambientali di Palermo
<b>Palermo</b>	Componente della Commissione Urbanistica presso il Comune di Palermo dal 1993 al 1999, in rappresentanza della Soprintendenza Beni Culturali ed Ambientali di Palermo
<b>Santa Flavia</b>	Incaricata della redazione del Piano territoriale paesistico del Comune di Santa Flavia redatto dalla Soprintendenza B.C.A. di Palermo ed approvato dalla Speciale Commissione, di cui al R.D. 1357/40, ad hoc istituita dall'Assessorato Regionale BB.CC.AA. e P.I. (1998/1999). Il lavoro svolto è stato oggetto di menzione da parte dell'Ufficio del Piano Paesistico Regionale con nota n. di prot. 922 dell'11.10.1999.
<b>Marsala</b>	Incaricata, con nota dell'Assessore alla Presidenza della Regione Siciliana n. di prot. 7244 del 26.08.1989, componente della Commissione di collaudo in corso d'opera del progetto per la Realizzazione di uno stabilimento industriale per la produzione di carpenteria metallica in contrada Ciancio, Marsala, finanziato con D.A. n. 6384 del 4.05.1989 per l'importo di £. 3.150.000.000

### **ATTIVITA' AUTONOMA**

*Esercizio della professione libera di architetto*

• Date (da – a) 1991/1979

<b>Santa Margherita Belice</b>	Recupero e ripristino dell'antica e originaria vegetazione e delle parti architettoniche del Parco Comunale del Gattopardo in Santa Margherita Belice, progetto, per il Dipartimento Città e Territorio dell'Università degli Studi di Palermo (in collaborazione 1991)
<b>Territori dei Comuni del bacino del fiume Belice</b>	Redazione del Piano di bacino del fiume Belice, individuazione delle preesistenze archeologiche e monumentali, su incarico del Dipartimento Città e Territorio dell'Università degli Studi di Palermo, (in collaborazione 1991)
<b>Santa Margherita Belice</b>	Recupero e ripristino dell'antica e originaria vegetazione e delle parti architettoniche del Parco Comunale del Gattopardo in Santa Margherita Belice, stato attuale, rilievo, su incarico del Dipartimento Città e Territorio, dell'Università degli Studi di Palermo (in collaborazione 1990)

<b>Palermo</b>	Redazione del Piano dei Servizi del centro storico di Palermo, commissionato dal comune di Palermo al Centro Interdipartimentale di studi e ricerche sui centri storici dell'Università di Palermo (in collaborazione 1988)
<b>Butera</b>	1988 <i>Rilievo dello scavo archeologico relativo all'abitato preistorico in contrada Muculufa. su incarico della Soprintendenza Archeologica di Agrigento</i>
<b>Palermo Museo Archeologico Regionale</b>	Rilievo di materiale ceramico proveniente dagli scavi archeologici di Marsala (antica Lilibeo), su incarico del Centro Luigi Sturzo di Marsala, 1988
<b>Santa Flavia</b>	Rilievo del cosiddetto "Ginnasio" di Solunto, in occasione dei lavori di restauro delle strutture, su incarico della Soprintendenza Archeologica di Palermo, 1987
<b>Prizzi</b>	Rilievo dello scavo archeologico relativo alla necropoli ed ai saggi lungo la cinta muraria in località Monte Cavalli, su incarico della Soprintendenza Archeologica di Palermo, 1987
<b>Favara</b>	Rilievo dello scavo archeologico relativo a strutture di una villa romana in contrada Saraceno, su incarico della Soprintendenza Archeologica di Agrigento, 1987
<b>Palma di Montechiaro</b>	Aggiornamento del rilievo del villaggio preistorico in contrada Zubbia, su incarico della Soprintendenza Archeologica di Agrigento, 1987
<b>Ribera</b>	Rilievo dello scavo archeologico relativo a necropoli preistoriche in contrada Castello Ciagolaro, su incarico della Soprintendenza Archeologica di Agrigento
<b>Cattolica Eraclea</b>	Rilievo dello scavo archeologico relativo all'abitato di Eraclea Minoa, su incarico della Soprintendenza Archeologica di Agrigento, 1987
<b>Marsala</b>	Elaborazione di pannelli didattici per l'allestimento del Museo Archeologico di Marsala nel Baglio Anselmi, su incarico della Soprintendenza Archeologica di Palermo, 1986
<b>Caltavuturo</b>	Rilievo di saggi archeologici nella necropoli di S. Venera (Monte Riparato), su incarico della Soprintendenza Archeologica di Palermo, 2986
<b>Montevago</b>	Rilievo di saggi archeologici in contrada Mastro Agostino e della necropoli preistorica in contrada Luni, su incarico della Soprintendenza Archeologica di Agrigento, 1986
<b>Marsala</b>	Rilievo di materiale ceramico, proveniente da Marsala, di età medievale, per l'allestimento del Museo archeologico di Marsala nel Baglio Anselmi, su incarico della Soprintendenza Archeologica di Palermo, 1985
<b>Ribera</b>	Rilievo della necropoli preistorica in contrada Anguilla, su incarico della Soprintendenza Archeologica di Agrigento, 1985
<b>Sciacca</b>	Rilievo di parte della cinta muraria e dei saggi di scavo dell'insediamento punico in contrada Madore, su incarico della Soprintendenza Archeologica e di Agrigento, 1985
<b>Palermo</b>	Rilievo di materiale ceramico proveniente dall'area del Castello a Mare e dalla Cala, su incarico dell'Officina di Studi Medievali di Palermo, 1984
<b>Marsala</b>	Completamento del rilievo della necropoli monumentale di via del Fante, su incarico della Soprintendenza Archeologica di Palermo, 1984
<b>Castronovo di Sicilia</b>	Rilievo di saggi archeologici in contrada Cassero, su incarico della Soprintendenza Archeologica di Palermo, 1984
<b>Marsala, Chiesa del Collegio</b>	Elaborazione di materiale grafico (planimetrie, sezioni, assonometrie, particolari, ecc.) per l'allestimento della mostra " <i>Lilibeo, testimonianze archeologiche dal IV secolo a.C. al V secolo d.C.</i> ", su incarico della Soprintendenza Archeologica di Palermo, 1984
<b>Marsala</b>	Rilievo della necropoli punica di via Struppa, su incarico della Soprintendenza Archeologica di Palermo, 1984
<b>S. Flavia</b>	Rilievo di saggi archeologici in contrada Solanto, relativo ai resti di una fornace, su incarico della Soprintendenza Archeologica di Palermo, 1983
<b>Palermo, Museo Archeologico Regionale</b>	Rilievo di materiale ceramico proveniente dalle necropoli di Marsala, su incarico del Centro Siciliano di studi storico-archeologici Biagio Pace 1983
<b>Santa Flavia</b>	Rilievo di capitelli dorici, ionici e corinzi provenienti dalla zona archeologica di Solunto, su incarico dell'Istituto di Archeologia della Facoltà di Lettere e Filosofia di Palermo, 1982
<b>Marsala</b>	Aggiornamento del rilievo della zona archeologica di Capo Boeo, su incarico della Soprintendenza Archeologica di Palermo, 1983
<b>Marsala</b>	Rilievo della necropoli monumentale in via del Fante, su incarico della Soprintendenza Archeologica di Palermo, 1981
<b>Libia, Leptis Magna e Sabratha</b>	Rilievo di materiale ceramico e di marmo proveniente dalla zona del teatro di Leptis Magna e dalla casa di Leda a Sabratha in Libia, su incarico dell'Istituto di Archeologia della Facoltà di Lettere e Filosofia di Palermo, 1981
<b>Marsala</b>	Aggiornamento del rilievo della zona archeologica di Capo Boeo, su incarico della Soprintendenza Archeologica per la Sicilia Occidentale
<b>Termini Imerese</b>	Piano di esproprio della zona archeologica di Himera, su incarico dell'Istituto di Archeologia della Facoltà di Lettere e Filosofia dell'Università degli Studi di Palermo, 1980
<b>Palermo</b>	Rilievo di resti bizantini rinvenuti in Palermo nella fase di scavo delle fondazioni nel cantiere Monti

- Palermo, Parco d'Orleans** in via Imera, per l'Istituto di Archeologia della Facoltà di Lettere e Filosofia (in collaborazione 1980)  
Redazione del progetto di massima ed esecutivo del Parco d'Orleans per l'Istituto di Urbanistica della Facoltà di Architettura (In collaborazione 1980). L'Università di Palermo ha ritenuto meritevole il progetto di parco urbano elaborato come tesi di laurea, per utilizzare i fondi dell'Agensud, ai fini della realizzazione dell'intervento sull'area di proprietà destinata a parco attrezzato.
- Sciacca** Delimitazione dell'agglomerato in contrada Pierderici in base alla L.R. n. 7/80 sul riordino urbanistico (in collaborazione 1980). Su incarico dell'Amministrazione Comunale di Sciacca (AG)
- Marsala** Rilievo di resti della necropoli punica siti in via Cicerone, su incarico della Soprintendenza Archeologica per la Sicilia Occidentale (in collaborazione, 1979)

## ALLEGATO 2

## ELENCO PUBBLICAZIONI

• Date (da – a)

2021/2013

*Restauro e accessibilità nell'attività della Soprintendenza ai Beni Culturali e Ambientali di Palermo*, in: L'accessibilità nel patrimonio architettonico, a cura di Maria Luisa Germanà e Renata Prescia, Palermo 2021

*Sui restauri dello Steri nel Novecento*, in Catalogo della mostra Chiaromonte, Palermo 2020

*L'Uscibene, attività di tutela e restauri della Soprintendenza*, Notiziario archeologico della Soprintendenza di Palermo, Studi in onore di Stefano Vassallo, Palermo 2020

*Sacra et pretiosa: l'allestimento*, in Catalogo della mostra Sacra et pretiosa: oreficeria dai monasteri di Palermo Capitale, Palermo 2019

*I restauri della Soprintendenza: interventi passati e prospettive future*, in Santa Caterina al Cassaro, il Monastero delle domenicane a Palermo, Palermo 2018

*La città di Palermo e lo Scibene. Valori e complessità delle relazioni*, in Lo Scibene di Palermo un monumento da restaurare, Roma 2018

*Maredolce: interventi di tutela e restauro*, in Mare Dolce, Palermo 2018

*I bagni di Cefalà: storia dei restauri*, in Les bains de Cefalà (X-XIX siècle), Ecole Française de Rome, 2018

*Il restauro della Chiesa di San Benedetto a Caccamo*, in Arte in Sicilia, studi per Elvira D'Amico, a cura di G. Bongiovanni, Palermo 2018

*Il progetto di restauro*, in G. Antista, a cura di, Il Convento degli Agostiniani a Geraci Siculo, un monumento ritrovato, Palermo 2016

*Il restauro secondo il Dictionnaire raisonné de l'architecture di Viollet-le-Duc*, in Paesaggi e architetture nei disegni di Eugène E. Viollet-le-Duc, a cura di G. Antista e F. Scibilia, Palermo 2016 (\*\*)

*Lina Di Stefano, il soprintendente di Palermo dal 1989 al 1999*, in E. Lattanzi e R. Spadea, a cura di, Se cerchi la tua strada verso Itaca ..., Roma 2016

*Maredolce a Palermo: primi interventi di tutela e restauro*, in: Rosario Scaduto, a cura di, Tutela e restauri in Sicilia e in Calabria nella prima metà del novecento, edizioni Aracne, Roma 2016

*San Nicolò di Bari, il monumento simbolo del quartiere dell'Albergheria a Palermo*, in Incontri n. 15/2016 Catania

*The recent restoration of the Favara and future plans: architecture, archaeology, hydraulics, landscape and ownership regime*, in: G. Barbera, P. Boschiero, L. Latini, publication edited by, Maredolce -La Favara The XXVI International Carlo Scarpa Prize for Gardens, Treviso 2015

*Il recupero della Favara nella storia recente e nei progetti: architettura, archeologia, idraulica, compendio agricolo, regime di proprietà*, n: G. Barbera, P. Boschiero, L. Latini, a cura di, Maredolce-La Favara, premio Internazionale Carlo Scarpa per il Giardino, XXVI edizione, Treviso 2015

*Palazzo dei Normanni, una città nella città in continua evoluzione (\*)*, in: Manlio Munafò, Silvia Occhipinti, a cura di, Il restauro dell'apparato decorativo nelle sale del "Real Appartamento", Palermo 2015 (\*\*)

*Palermo, chiesa di Sant'Anna*, in Incontri, n.12/2015, Catania

*Il restauro di San Giacomo dei Militari*, in AA.VV., Il restauro della Chiesa di San Giacomo dei Militari a Palermo, Palermo 2015 (\*\*)

*Il restauro della chiesa di San Francesco di Paola*, in AA.VV. Restauri nella Chiesa di San Francesco di Paola, Palermo 2015

*Il Palazzo: dimensione urbanistica, vicende costruttive e restauri (\*)*; *I rilievi cinquecenteschi della Vignicella*, in: Lina Bellanca e Maddalena De Luca, a cura di, L'arte degli intagliatori della pietra, Palazzo Ajutamicristo e le sue collezioni, Palermo 2015(\*\*)

*San Catauro, luogo della memoria*, AA.VV., Palermo 2015

*La cappella di S. Pietro nel Real Palazzo di Palermo (\*)*, in Atti della 10 Conferenza del Comitato Internazionale per la conservazione dei Mosaici (ICCM), Palermo 2014 (\*\*)

*Il restauro del campanile di San Nicolò all'Albergheria*, in Elvira D'Amico, a cura di, Una vita per il Patrimonio artistico, contributi in onore di Vincenzo Scuderi, Palermo, 2013

*La salvaguardia dei monumenti*, in: Attilio Albergoni, Vincenzo Crisafulli, Palermo immagini della memoria, 1937/1947, antologia di un decennio, Palermo 2013



- Date (da – a) 2012/2010  
*Cappella di San Pietro nel Real Palazzo di Palermo* \*, in: AA.VV., La pittura su tavola nel XII secolo Firenze 2012  
*L'archivio dell'architetto Mario Guiotto*, in: M. Marafon Pecoraro, P. Palazzotto, a cura di, Archivi di architettura a Palermo, Palermo 2012  
*Renato Guttuso e villa Cattolica* (\*), in: R. Scaduto, a cura di, Renato Guttuso. celebrazioni per il centenario dalla nascita 1911-2011, Palermo 2011  
*Il restauro del piano nobile del Palazzo Arcivescovile* (\*), in: AA.VV., Museo Diocesano di Palermo. ambienti e mostre a cantiere aperto, Palermo, 2011(\*\*)  
*Palazzo Ajutamicristo*, in AA.VV., La luce del Natale, Palermo 2010 (\*\*)  
*Palazzo Ajutamicristo: dimensione urbanistica, vicende costruttive e restauri;*  
*I rilievi cinquecenteschi della Vignicella fra conoscenza e restauro*, in AA.VV., Materiali per la memoria, Palermo 2010 (\*\*)  
*I luoghi del Tesoro*\*, in: M.C. Di Natale, M. Vitella, Il Tesoro della Cattedrale di Palermo, Palermo 2010
  
- Date (da – a) 2009/2001  
*Gli interventi di restauro: Villa Cattolica in Bagheria*, in: AA.VV., Museo Renato Guttuso, Bagheria 2005 (\*\*)  
*Villa Napoli*, in: Strada facendo, Palermo 2004 (\*\*)  
*Prime valutazioni dei danni subiti dai Beni Culturali nel centro storico di Palermo a seguito del sisma del 6 settembre 2002\**, in AA.VV., Atti della 2 Conferenza Organizzativa Regionale della Protezione Civile e del Volontariato indetta dal Presidente della regione Siciliana, Palermo 2004  
*Il Museo Diocesano di Palermo, opere di completamento*, in: AA.VV., Sacra, opere d'arte nel restaurato Museo Diocesano di Palermo, Palermo 2004 (\*\*)  
*Tombe reali. Studi, indagini e restauro*, in: AA.VV., Il sarcofago dell'imperatore, Palermo 2002 (\*\*)  
*L'architettura rurale di Ustica*\*, in: Lettera, n. 8/2001
  
- Date (da – a) 2000/1991  
*New archaeological findings on the restoration site of Palermo Cathedral*, in: AA.VV., 5° International Symposium on the Conservation of Monuments in the Mediterranean Basin, Abstracts, Sevilla 2000  
*Il restauro delle statue di villa Valguarnera*, in: Kalòs, n. 3/1999  
*Attività di tutela della Soprintendenza Beni Culturali e Ambientali di Palermo\**, in: AA.VV., L'Arco della SS. Trinità di Villa Palagonia, Bagheria 1999 (\*\*)  
*Pianificazione paesistica, strumento attuativo per la valorizzazione delle valenze paesaggistiche del territorio*, in: AA.VV., Memorie e territorio, Bagheria 1998 (\*\*)  
*Basilica Soluntina. Interventi di restauro della Soprintendenza Beni Culturali ed Ambientali di Palermo*, in: AA.VV., Petri, chiese e cappilluzzi, Bagheria 1997 (\*\*)  
*Termini Imerese. Chiesa di S. Caterina d'Alessandria. Intervento di restauro*, in: AA.VV., Archeologia e territorio, Palermo 1997 (\*\*)  
*Recupero e ripristino dell'antica e originaria vegetazione e delle parti architettoniche del Parco Comunale del Gattopardo in Santa Margherita Belice\**, in: Catalogo della mostra "Paesaggisti italiani a Palazzo Boccella", Lucca 20-27 aprile 1997  
*Impianti urbanistici dei centri abitati del Distretto di Bagheria*, in: AA.VV., Conoscenza e valorizzazione delle strutture culturali locali, Bagheria 1997 (\*\*)  
*Aspetti della tutela del patrimonio archeologico, monumentale e ambientale del territorio*, in: AA.VV., Conoscenza e valorizzazione delle strutture culturali locali, Bagheria 1996 (\*\*)  
*Monumento funerario dalla necropoli di Lilibeo\**, in: AA.VV., Alessandria e il mondo ellenistico-romano, Palermo 1995  
*Il Parco Comunale del Gattopardo: recupero e ripristino dei "giardini" del Palazzo Cutò e degli spazi adiacenti\**, in: AA.VV., Il Parco del Gattopardo in Santa Margherita Belice, Palermo 1995  
*Carta archeologica del centro storico di Palermo*, in: Paesaggio urbano, a cura di Alba Guli, Quaderno n. 4 del Dipartimento Città e Territorio dell'Università di Palermo, Palermo 1994
  
- Date (da – a) 1990/1980  
*Ficarazzi e il suo territorio, origini e sviluppo\**, Palermo 1990  
*Les économies d'énergie dans le centre historique de Palerme\**, in: La Science et la Technologie

au Service de l'Architecture, 2ème Conférence Européenne sur l'Architecture, actes, Paris 1990  
*Les économies d'énergie dans le centre historique de Palerme\**, in: La Science et la Technologie  
au Service de l'Architecture, sommaire des communications, 2ème Conférence Européenne sur  
l'Architecture, Paris 1989

*La conservazione del patrimonio archeologico in Grecia*, in: *Paesaggio e ambiente*, a cura di Alba  
Guli, Quaderno n. 2 del Dipartimento Città e Territorio dell'Università di Palermo, Palermo 1989

*Scala di rappresentazione e simbologia nel rilievo della vegetazione*, in: *Il parco immagine e realtà*,  
a cura di Alba Guli, Quaderno n. 11 dell'Istituto di Urbanistica e Pianificazione Territoriale della  
Facoltà di Architettura di Palermo, Palermo 1983

*Il verde pubblico a Palermo*, in: Architettura del Paesaggio, notiziario A.I.A.P., nn. 4/5 0Firenze  
1983

*Altavilla Milicia; Belmonte Mezzagno; Valledolmo*, in: *Città nuove di Sicilia XV-XIX secolo*, a cura  
di Maria Giuffrè e Giovanni Cardamone, Palermo 1981

*Lo stato attuale della vegetazione a Palermo; Il Parco d'Orleans nella valle del Kemonia; Parco  
d'Orleans, progetto per un parco urbano* (sintesi della tesi di laurea)\*, in: *Una nuova geografia per  
il parco a Palermo*, a cura di Alba Guli, Quaderno n. 7 dell'Istituto di Urbanistica e Pianificazione  
Territoriale della Facoltà di Architettura di Palermo, Palermo 1980

## ELENCO DISEGNI PUBBLICATI

### • Date (da – a)

2000/1991

A. VILLA, Indagini archeologiche e ricognizioni nel territorio di Castronovo di Sicilia, in: *Seconde  
giornate internazionali di studi sull'area elima (Gibellina, 22/26 ottobre 1994)*, Atti, Pisa – Gibellina  
1997, tavv. CCLXXXV; CCLXXXVII,1; CCXC,1; CCXCIV,1

L. BELLANCA, C.A. DI STEFANO, A. VILLA, Monumento funerario dalla necropoli di Lilibeo, in:  
AA.VV., *Alessandria e il mondo ellenistico-romano*, Palermo 1995, figg. 1/9

C.A. DI STEFANO, Lilibeo punica, Palermo 1993, tavv. XXII, XXIV/XXV, figg. 1/44

M. T. AMORELLI FALCONE, *La collezione Casuccini*, Roma 1993

AA.VV., *Di terra in terra*, Palermo 1993, pp. 266/267, 270, figg. 18/21, 26/28 (\*\*)

AA.VV., *Quaderni di archeologia della Libia*, 15, Roma 1992

### • Date (da – a)

1990/1980

F. D'ANGELO, *Le ceramiche medievali esposte al museo archeologico di Marsala*, in: *Sicilia  
archeologica*, n. 72, 1990, pp. 1/16

C.A. DI STEFANO, *Scavi archeologici antichi e recenti nell'area urbana*, in: AA.VV., *Panormus II*,  
Palermo 1990, figg. 6/7, 9/10, 13, 16, 27/30

E. McCONNELL, *Indagini preistoriche nel territorio di Ribera (AG): le tombe dell'età del rame in  
contrada Castello e Cozzo Mastrogiovanni*, in: *Sicilia Archeologica*, nn. 66/68, 1988, figg. 4, 8/11

A. VILLA, *I capitelli di Solunto*, Roma 1988, figg. 1/23

AA.VV., *Il museo archeologico di Marsala*, Palermo 1986

F. D'ANGELO, *Scarti di produzione di ceramiche siciliane dell'XI secolo*, in: *La ceramica  
medievale nel Mediterraneo occidentale*, Congresso internazionale della Università di Siena,  
Firenze 1986, tavv. 4/7

A. GULI, *Origine e originalità dei giardini nelle residenze nobiliari palermitane del secolo XVIII*, in:  
*Le arti in Sicilia nel settecento, studi in memoria di Maria Accascina*, Palermo 1986, tav. La città  
di Palermo nel XVIII secolo

AA.VV., *La Basilica cattedrale di Cefalù, materiali per la conoscenza storica e il restauro*, n. 3, in:  
*La ricerca archeologica, preesistenze e materiali reimpiegati*, Palermo 1985, figg. 72, 123, 205,  
207 (\*\*)

A. VILLA, *Una fornace antica a Solunto (S. Flavia)*, in: B.C.A., anno IV, nn. 1/4 1983, Palermo  
1985, fig. 2, p. 153

AA.VV., *Lilibeo, testimonianze archeologiche dal IV sec. a.C. al V sec. d.C.*, Palermo 1984, pp.  
20, 39, 41, 78/78, 81, 89, 136/137, 152/153 (\*\*)

F. D'ANGELO, *Aspetti della vita materiale in epoca normanna in Sicilia* (a cura di), Palermo 1984,  
pp. 18/22, 24/25, 27, 29/30, 33,36

S.M. INZERILLO, *Urbanistica e società negli ultimi duecento anni a Palermo*, Quaderno n. 9  
dell'Istituto di Urbanistica e Pianificazione Territoriale della Facoltà di Architettura di Palermo,  
Palermo 1981, tav. 1

\* In collaborazione

\*\* Pubblicazione edita con il contributo della Regione Siciliana.

## ALLEGATI 3

• Data (da-a)



**Catania, Palazzo degli Elefanti**  
18 settembre 2021



**Palermo, Palazzo delle Aquile**  
25 febbraio 2021



**Treviso**  
**Fondazione Benetton Studi**  
**Ricerche**  
9 maggio 2015

• Date (da – a)

## PREMI

2021/2015

*Premio Sikelos alla carriera*

*Tessere preziosa del Mosaico Palermo, conferita dal Sindaco come riconoscimento alla carriera*

*Maredolce la Favara: Premio internazionale Carlo Scarpa per il giardino, XXVI edizione*

## PARTECIPAZIONE A CONCORSI

1990/1980

Vincitrice del concorso pubblico per titoli ed esami per l'accesso alla qualifica di Dirigente tecnico architetto museografo nel Ruolo del personale dell'Amministrazione dei Beni Culturali di cui alla L.R. 116/80, con decreto di nomina n. 1 del 10.01.1989 dell'Assessorato Regionale Beni Culturali Ambientali e P.I.

**Vincitrice del concorso pubblico per esami, per due posti di Architetto nel Ruolo dei Servizi Speciali della Presidenza della Regione Siciliana con decreto di nomina dell'08/09/1988 (prima classificata)**

Vincitrice del concorso pubblico bandito dall'Amministrazione Comunale di Ficarazzi (Palermo) sul tema: "Ficarazzi e il suo territorio: origine e sviluppo" (G.U.R.S. n. 3 del 17 gennaio 1987). Il testo redatto in collaborazione è stato pubblicato a cura dell'Amministrazione comunale di Ficarazzi

Vincitrice del concorso per titoli a n. 20 borse di studio da usufruirsi presso Istituti o Laboratori esteri, Ingegneria e Architettura bandito dal Consiglio Nazionale delle Ricerche (bando 203.07.12 del 9 settembre 1983)